

11. DOCUMENTACIÓN GRÁFICA

La documentación gráfica que acompaña al presente documento es la siguiente:

- ▶ Plano 1 Localización del Plan
- ▶ Planos 2 Ortofoto 2019 (2 hojas)
- ▶ Planos 3 Actuaciones del Plan
- ▶ Planos 4 Planos de instalaciones (6 hojas)
- ▶ Planos 5 Síntesis del medio físico
 - Planos 5.1: Hábitats de Interés Comunitario
 - Planos 5.2: Hidrología
 - Planos 5.3: Unidades de vegetación
 - Planos 5.4: Biodiversidad
 - Planos 5.5: PTS Agroforestal de la CAPV
- ▶ Planos 6 Principales Riesgos
 - Planos 6.1: Riesgo sísmico y de incendios
 - Planos 6.2: Suelos Contaminados
 - Planos 6.3: Riesgo acústico

Bilbao, 28 de octubre de 2020
Responsable del proyecto

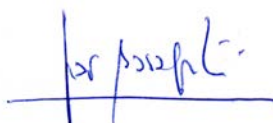

Mar Basagoiti Royo
Bióloga Colegiada nº 83 del Colegio Oficial de Biólogos de Euskadi

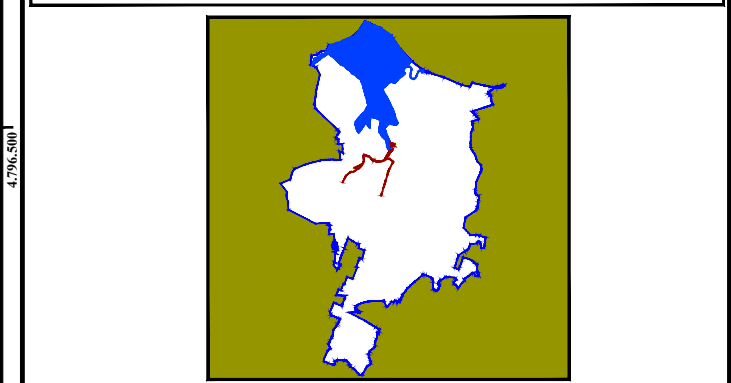
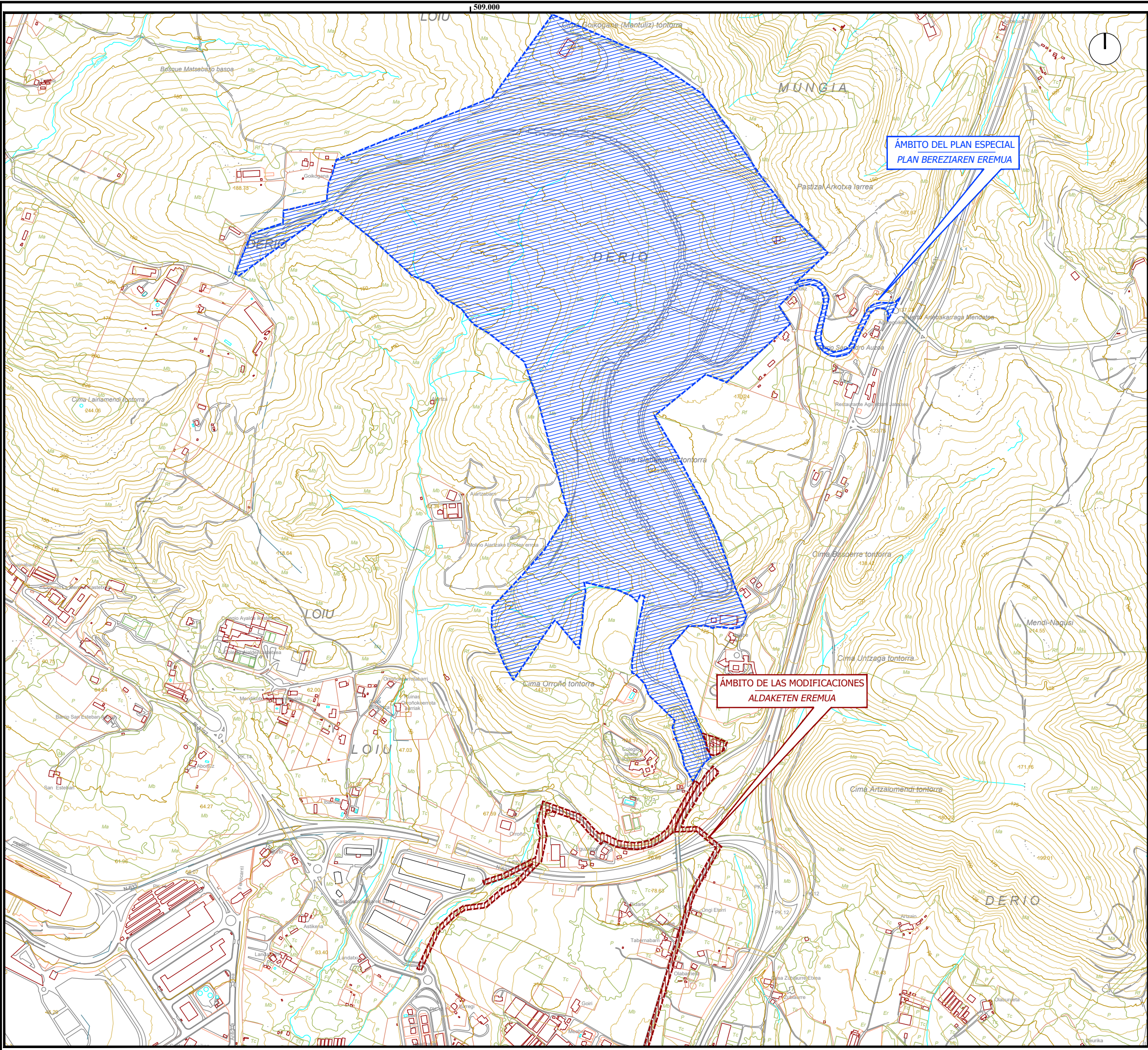

Información técnica: Base topográfica vectorial escala 1/5.000. Año 2017. Proyección sobre elipsoide GR80, sistema de referencia UTM30N ETRS89. Coordenadas geográficas Origen Meridiano de Greenwich. Equidistancia curvas de nivel: 5 metros. Autor: Diputación Foral de Bizkaia. Imágenes raster (JPG/ECW). Año 2019. Autor: Diputación Foral de Bizkaia. Fuente de datos temática: Servicio FTP de información geográfica de Gobierno Vasco. Año 2019.

PROYECTO
PROYECTO
PROYECTO

FECHA
OCTUBRE
2020
URRIA

1.

PLAN
PLANO

LOCALIZACIÓN DEL PLAN

PLANAREN LOKALIZAZIOA

ESCALA
A3:1:10.000
A1:1:5.000

HOJA
1 DE 1
TIK ORRIA

CONSULTOR
kimar
Consultores
Ambientales

PROMOTOR
MAR BASAGOITI ROYO

JUNTA DE
CONCERTACION
DEL SECTOR
MANTULIZ

Derio

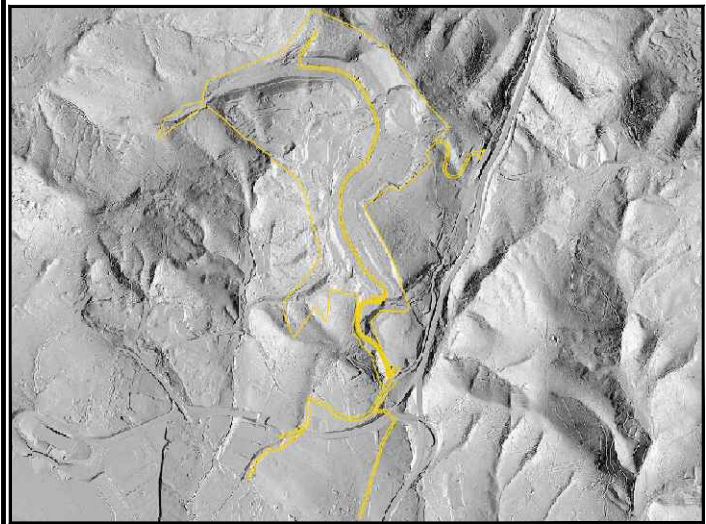

Información técnica: Base topográfica vectorial escala 1/5.000. Año 2017. Proyección sobre elipsoide GRS80, sistema de referencia UTM30N ETRS89. Coordenadas geográficas Origen Meridiano de Greenwich. Equidistancia curvas de nivel: 5 metros. Autor: Diputación Foral de Bizkaia. Imágenes raster (JPG/ECW). Año 2019. Autor: Diputación Foral de Bizkaia. Fuente de datos temática: Servicio FTP de información geográfica de Gobierno Vasco. Año 2019.

DOCUMENTO AMBIENTAL ESTRATEGICO			
2ª MODIFICACION DEL PLAN ESPECIAL DE			
INFRAESTRUCTURAS DEL SECTOR MANTULIZ			
INGURUNE DOKUMENTU ESTRATEGIKOA			
MANTULIZ SEKTOREKO AZPIEGITUREN			
PLAN BEREZIKO 2. ALDAKETA			
PROYECTO FECHA URRIA	OCTUBRE 2020	ORTOFOTO 2019	ESCALA A3-1:10.000
2.1	PLANO PLANO	2019 ORTOFOTOA	A1-1:5.000
CONSULTOR KIMAR	PROMOTOR SUSTATZAILA	JUNTA DE CONCERTACION DEL SECTOR MANTULIZ	Derio

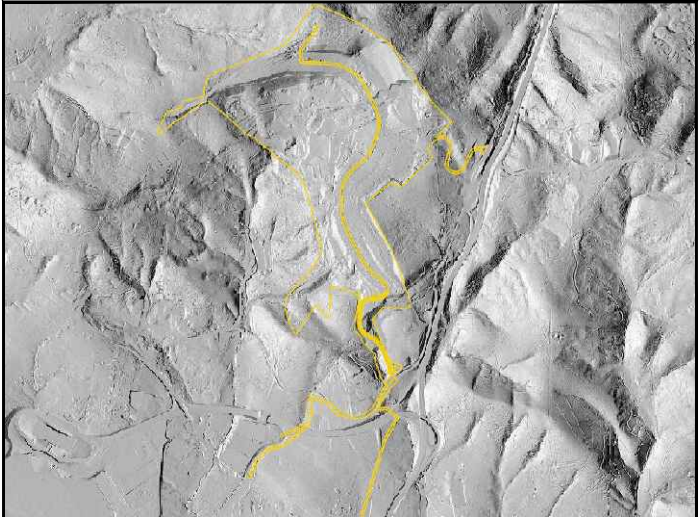



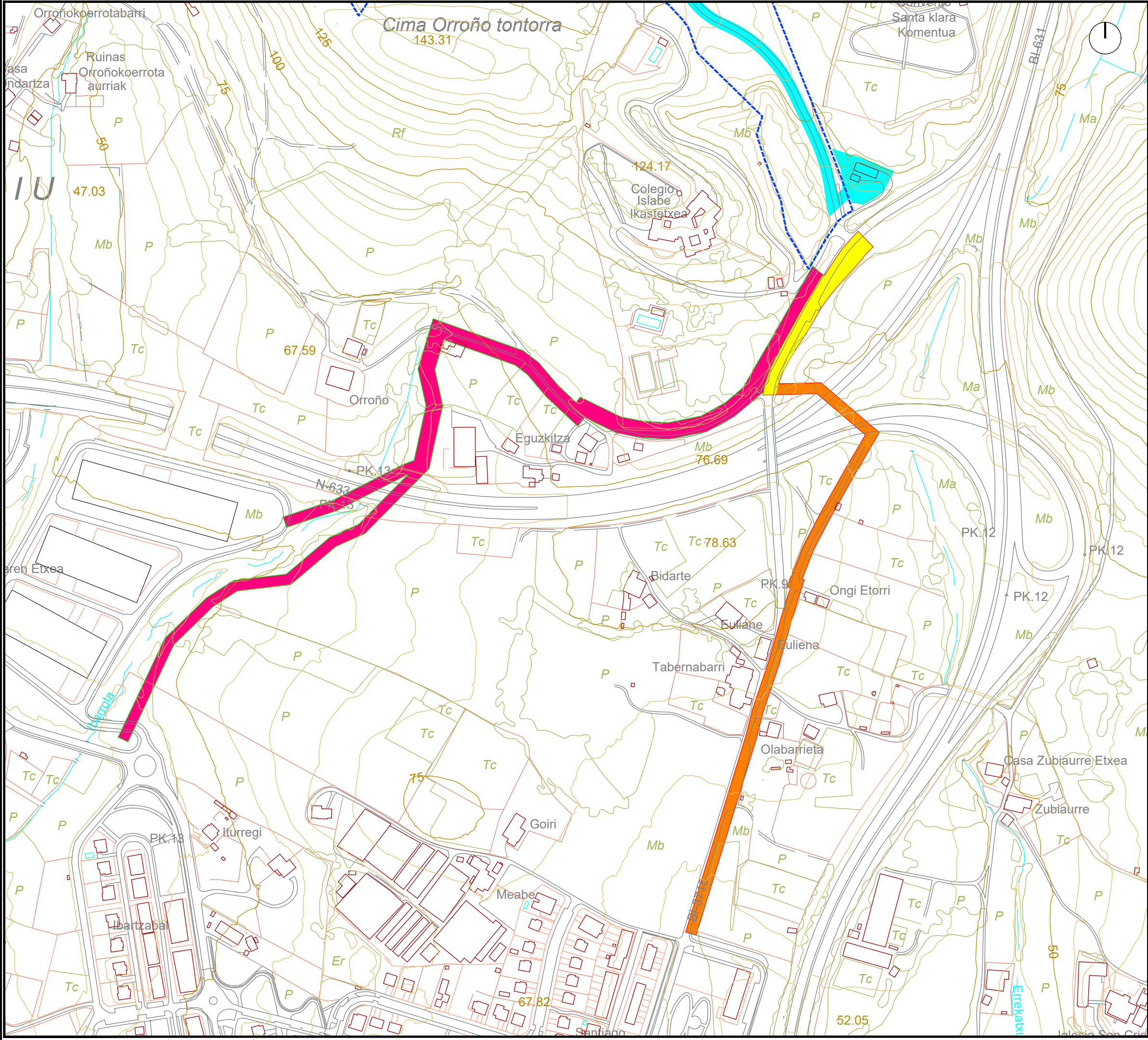

Información técnica: Base topográfica vectorial escala 1/5.000. Año 2017. Proyección sobre elipsoide GRS80, sistema de referencia UTM30N ETRS89. Coordenadas geográficas Origen Meridiano de Greenwich. Equidistancia curvas de nivel: 5 metros. Autor: Diputación Foral de Bizkaia. Imágenes raster (JPG/ECW). Año 2019. Autor: Diputación Foral de Bizkaia. Fuente de datos temática: Servicio FTP de información geográfica de Gobierno Vasco. Año 2019.





DOCUMENTO AMBIENTAL ESTRATEGICO			
2ª MODIFICACION DEL PLAN ESPECIAL DE			
INFRAESTRUCTURAS DEL SECTOR MANTULIZ			
INGURUNE DOKUMENTU ESTRATEGIKOA			
MANTULIZ SEKTOREKO AZPIEGITUREN			
PLAN BEREZIKO 2. ALDAKETA			
FECHA PROYECTA	OCTUBRE 2020	ORTOFOTO 2019	ESCALA A3-1:4.000
FECHA DATA	URRIA		A1-1:2.000
PLANO PLANOA	2.2	2019 ORTOFOTOA	HOJA 1 DE 1
			1 TIK 1 ORRIA
MAR BASAGOTI ROYO		JUNTA DE CONCERTACION DEL SECTOR MANTULIZ	
PROMOTOR SUSTATZAILEA		Derio	
kimar Consultores Ambientales			

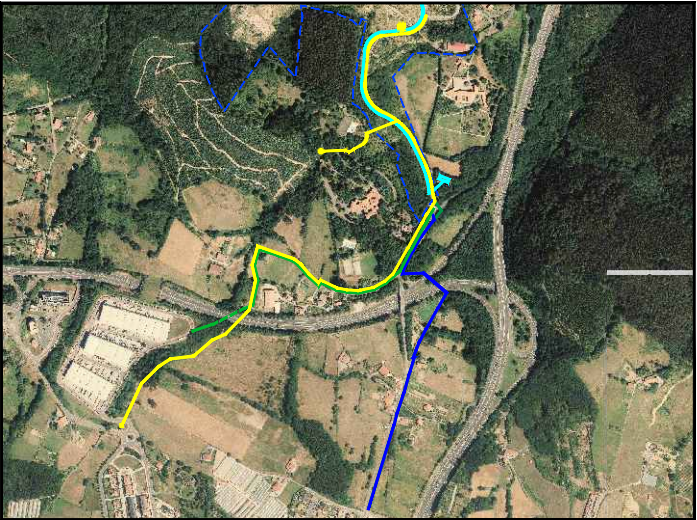

Uso previsto

-  KOMUNIKAZIO ETA GAS HORNIDURA AZPIEGITURAK BURUTZEKO KALIFIKATUTAKO AZALERA.
SUPERFICIE CALIFICADA PARA EJECUTAR LAS INFRAESTRUCTURAS DE COMUNICACIONES Y ABASTECIMIENTO DE GAS.
-  SANEAMENDU AZPIEGITURA BURUTZEKO KALIFIKATUTAKO AZALERA ETA ENERGIA ELEKTRIKOARENA.
SUPERFICIE CALIFICADA PARA EJECUTAR LA INFRAESTRUCTURA DE SANEAMIENTO Y DE ENERGIA ELECTRICA.
-  GAS HORNIDURA, KOMUNIKAZIO ETA SANEAMENDU AZPIEGITURAK BURUTZEKO KALIFIKATUTAKO AZALERA.
SUPERFICIE CALIFICADA PARA EJECUTAR LAS INFRAESTRUCTURAS DE ABASTECIMIENTO DE GAS, COMUNICACIONES Y SANEAMIENTO.
-  UR HORNIDURA AZPIEGITURA BURUTZEKO KALIFIKATUTAKO AZALERA.
SUPERFICIE CALIFICADA PARA EJECUTAR LA INFRAESTRUCTURA DE ABASTECIMIENTO DE AGUA.





-  SANEAMENDU AZPIEGITURAREN LOTURA MARRAKETA
TRAZADO DE CONEXION DE LA INFRAESTRUTUTA DE SANEAMIENTO
-  ENERGIA ELEKTRIKOAREN AZPIEGITURAREN LOTURA MARRAKETA
TRAZADO DE CONEXION DE LA INFRAESTRUTUTA DE ENERGIA ELECTRICA
-  GAS HORNIDURA ETA KOMUNIKAZIO AZPIEGITURAREN LOTURA MARRAKETA
TRAZADO DE CONEXION DE LA INFRAESTRUTUTA DE ABASTECIMIENTO DE GAS Y COMUNICACIONES
-  UR HORNIDURA AZPIEGITURAREN LOTURA MARRAKETA
TRAZADO DE CONEXION DE LA INFRAESTRUTUTA DE ABASTECIMIENTO DE AGUA

Fuente de los datos: estudio.k, s.coop.p.

Información técnica: Base topográfica vectorial escala 1/5.000. Año 2017. Proyección sobre elipsoide GRS80, sistema de referencia UTM30N ETRS89. Coordenadas geográficas Origen Meridiano de Greenwich. Equidistancia curvas de nivel: 5 metros. Autor: Diputación Foral de Bizkaia. Imágenes raster (JPG/ECW). Año 2019. Autor: Diputación Foral de Bizkaia. Fuente de datos temática: Servicio FTP de información geográfica de Gobierno Vasco. Año 2019.

DOCUMENTO AMBIENTAL ESTRATEGICO
2ª MODIFICACION DEL PLAN ESPECIAL DE
INFRAESTRUCTURAS DEL SECTOR MANTULIZ
INGURUNE DOKUMENTU ESTRATEGIKOA
MANTULIZ SEKTOREKO AZPIEGITUREN
PLAN BEREZIKO 2. ALDAKETA

PROYECTO PROYECTO	OCTUBRE 2020 URRIA	ACTUACIONES DEL PLAN	ESCALA ESCALA
FECHA FECHA	3.	PLANAREN JARDUERAK	A3-1:10.000 A1-1:5.000
FECHA FECHA	3.	PLANAREN JARDUERAK	HOJA 1 DE 1 1 TIK 1 ORRIA
CONSULTOR CONSULTOR	 kimar Consultores Ambientales	PROMOTOR PROMOTOR	 Derio
CONSULTOR CONSULTOR	MAR BASAGOITI ROYO	PROMOTOR PROMOTOR	JUNTA DE CONCERTACION DEL SECTOR MANTULIZ

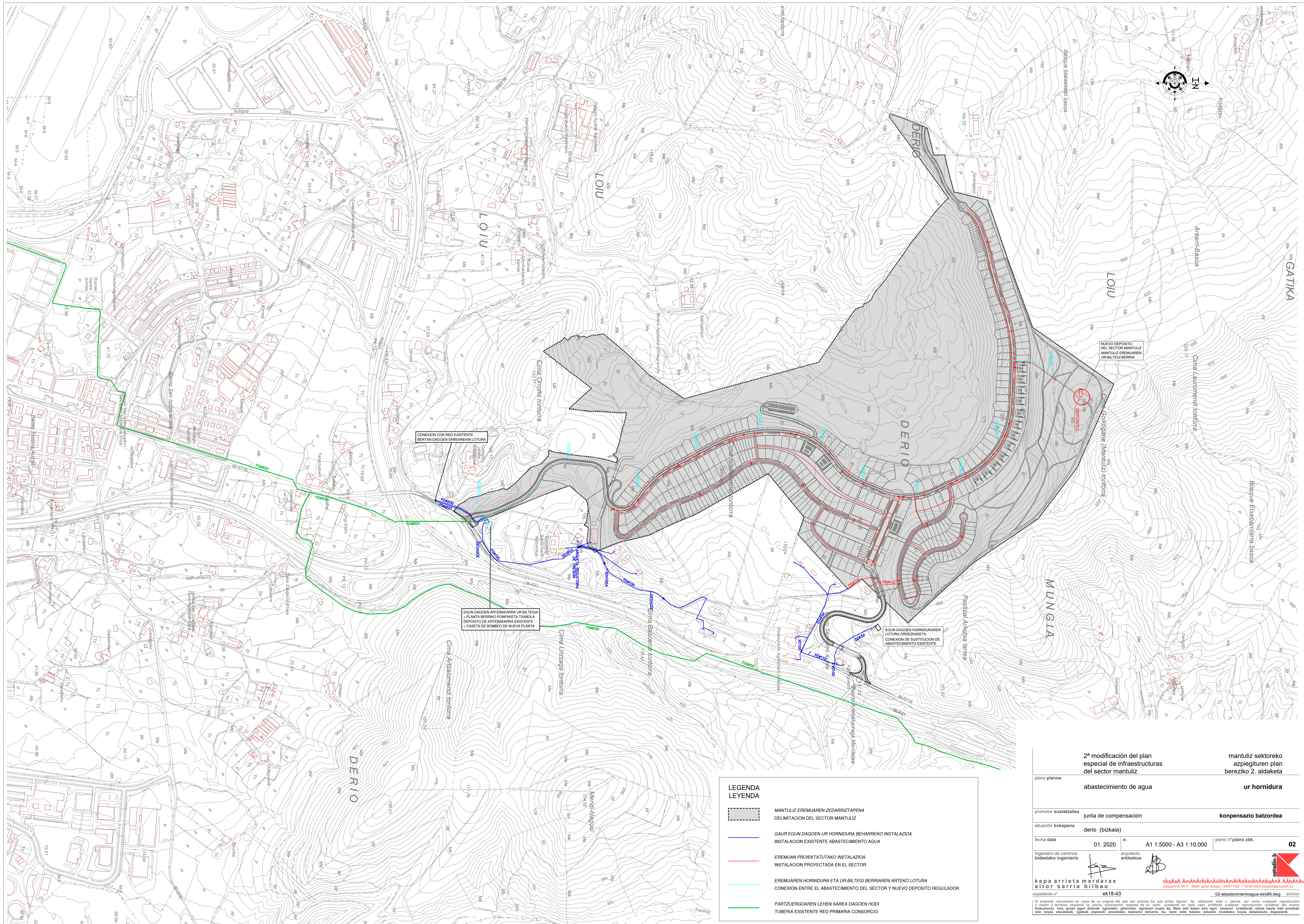

LEGENDA
LEYENDA

MANTULIZ EREMUIAREN ZEDARRIZAPENA
DELIMITACION DEL SECTOR MANTULIZ

GAUR EGUN DAGOEN UR HORNIDURA BEHARREKO INSTALAZIOA
INSTALACION EXISTENTE ABASTECIMIENTO AGUA

EREMUAN PROIEKTATUTAKO INSTALAZIOA
INSTALACION PROYECTADA EN EL SECTOR

EREMUAREN HORNIDURA ETA UR-BILTEGI BERRIAREN ARTEKO LOTURA
CONEXION ENTRE EL ABASTECIMIENTO DEL SECTOR Y NUEVO DEPÓSITO REGULADOR

PARTZUERGEOAREN LEHEN SAREA DAGOEN HODI
TUBERIA EXISTENTE RED PRIMARIA CONSORCIO

2ª modificación del plan
especial de infraestructuras
del sector mantuliz

mantuliz sektoreko
azpiegituren plan
bereziko 2. aldaketa

plano planoa

abastecimiento de agua

ur hornidura

promotor sustatzailea

junta de compensación

kompensazio batzordea

situación kokapena

derio (bizkaia)

fecha data

01. 2020

e:

A1 1:5000 - A3 1:10.000

plano nº plano zbik.

02

ingeniero de caminos
bideetako ingeniaria

arquitecto
arkitektoa

kepa arrieta mardaras
aitor sarria bilbao

tāqāāā'āmāhārāiānāōāhāmāfādāmāhādāqāhā'āābāhāuāhā'
basagotik et. 69 1º - 48991 getxo bizkaia t: 944911332 f: 944912050 estuoiak@estuoiak.es

expediente nº

ek18-43

02-abastecimientoagua-etr89.dwg

archivo

El presente documento es copia de su original del que son autores los que arriba figuran. Su utilización total o parcial, así como cualquier reproducción o cesión a terceros, quedan expresamente prohibidos. En todo caso, quedará en todo caso prohibida cualquier reproducción, total o parcial, del mismo. Documento hau, goian ageri direnak egindako jatorritikoa agiriaren kopia da. Bere zati baten edo agiri osoaren erabilera, edota beste bati ematea edo kopia ateratzea, egileak espreki emanako baimena beharko du, bere aida bateko edozein motatako kopia deusekatuta dagoelarik.

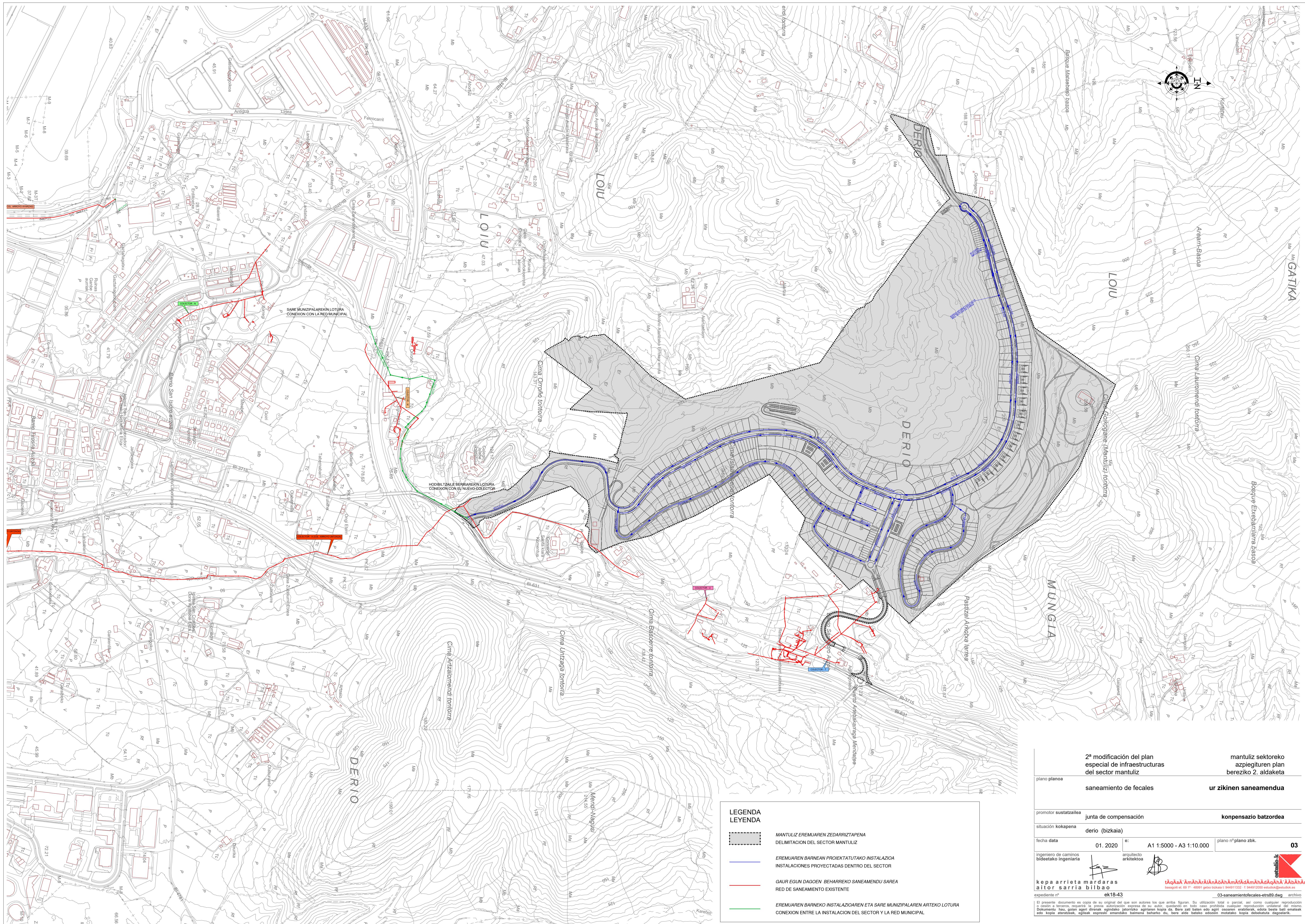

LEGENDA

LEYENDA

MANTULIZ EREMUAREN ZEDARRITZAPENA

DELIMITACION DEL SECTOR MANTULIZ

EREMUAREN BARNEAN PROIEKTATUTAKO INSTALAZIOA

INSTALACIONES PROYECTADAS DENTRO DEL SECTOR

GAUR EGUN DAGOEN BEHARRKOR SANEAMENDU SAREA

RED DE SANEAMIENTO EXISTENTE

EREMUAREN BARNEKO INSTALAZIOAREN ETA SARE MUNIZIPALAREN ARTEKO LOTURA

CONEXION ENTRE LA INSTALACION DEL SECTOR Y LA RED MUNICIPAL

2ª modificación del plan especial de infraestructuras del sector mantuliz		mantuliz sektoreko azpiegituren plan bereziko 2. aldaketa	
plano planoas	saneamiento de fecales		ur zikinen saneamendua
promotor sustatzaila	junta de compensación		kompensazio batzordea
situación kokapena	derio (bizkaia)		
fecha data	01. 2020	e: A1 1:5000 - A3 1:10.000	plano nºplano zbk. 03
ingeniero de caminos bideetako ingeniaria			arquitecto arkitektoa
kepa arrieta mardaras aitor sarria bilbao		03-saneamiento fecales-etr89.dwg archivo	
expediente nº ek18-43		El presente documento es copia de su original del que son autores los que arriba figuran. Su utilización total o parcial, así como cualquier reproducción o versión a terceros, requiere la previa autorización expresa de su autor, quedando en todo caso prohibida cualquier reproducción unilateral del mismo. Dokumentu hau, golan ageri diren egindako jatorriko kopiak da, bere zati baten edo ageri osoratu erabilerak, edota besta bati emateak edo kopia ateratzak, egileak espreski emandako baimena behar du, bere alde baten edozein motatako kopia debekatuta dagoelarik.	

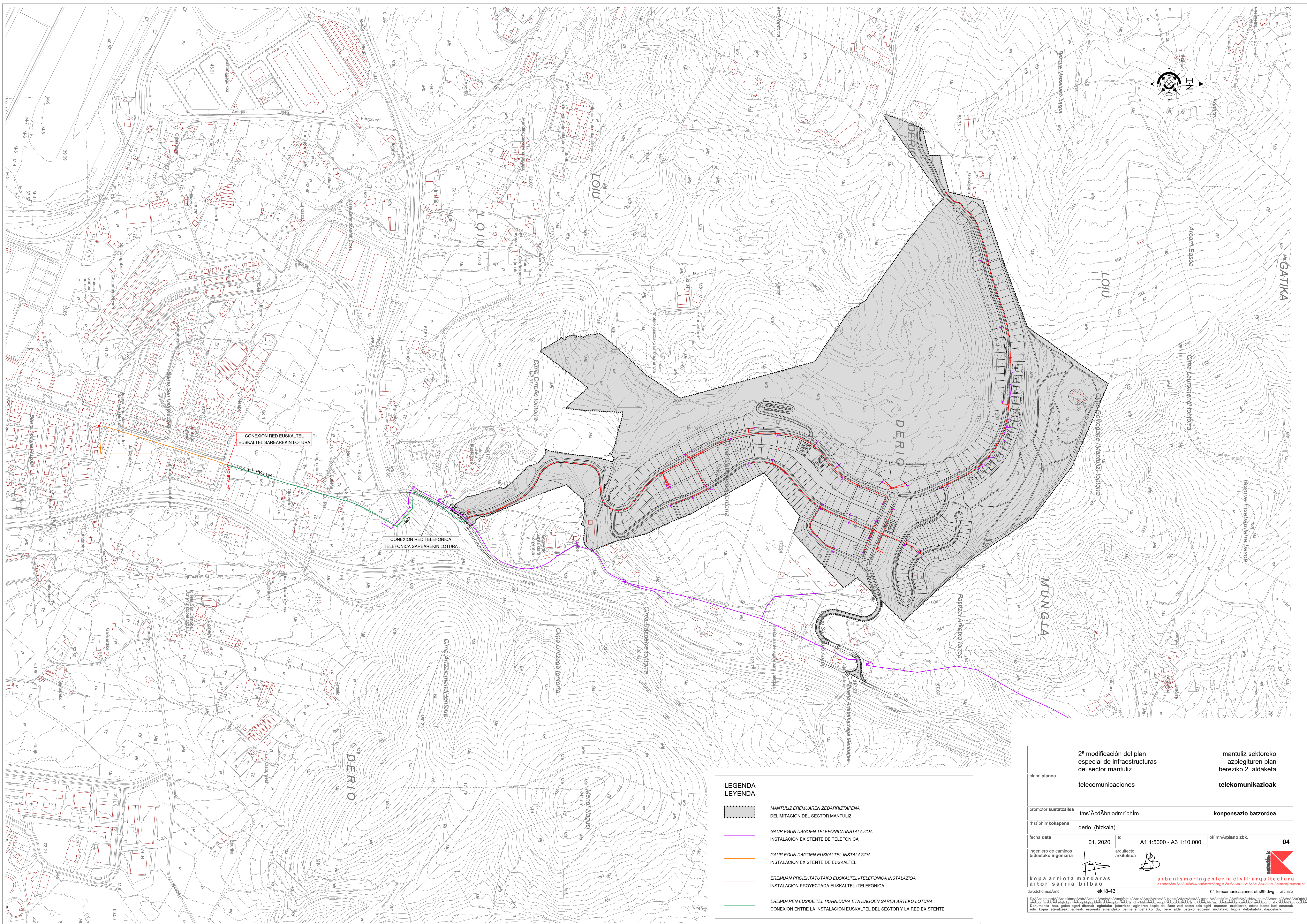



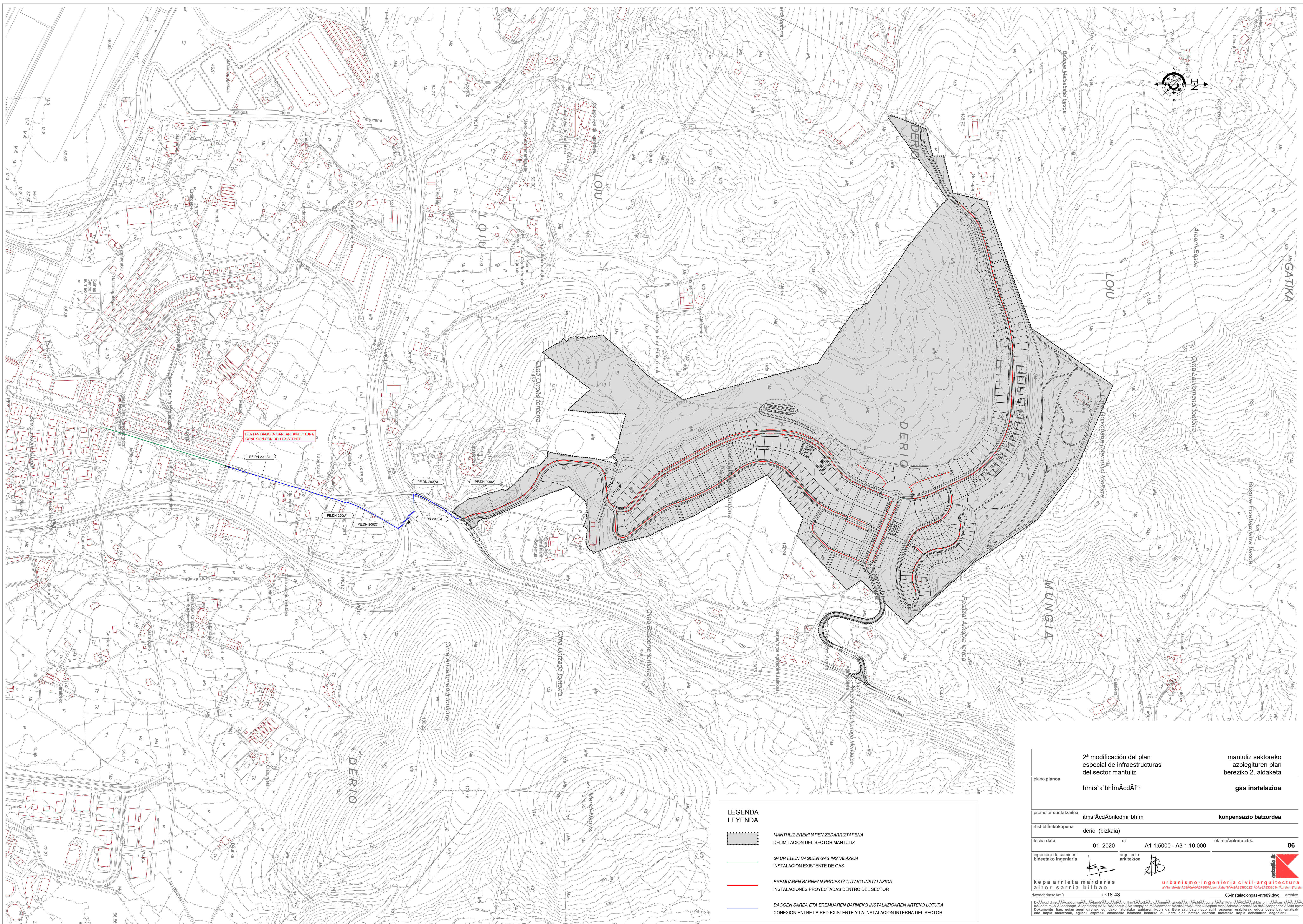

LEGENDA

LEYENDA

MANTULIZ EREMIAREN ZEDARRIZTAPENA

DELIMITACION DEL SECTOR MANTULIZ

GAUR EGUN DAGOEN GAS INSTALAZIOA

INSTALACION EXISTENTE DE GAS

EREMUIAREN BARNEKO INSTALAZIOAREN ARTEKO LOTURA

INSTALACIONES PROYECTADAS DENTRO DEL SECTOR

DAGOEN SAREA ETA EREMIUAREN BARNEKO INSTALAZIOAREN ARTEKO LOTURA

CONEXION ENTRE LA RED EXISTENTE Y LA INSTALACION INTERNA DEL SECTOR

2ª modificación del plan especial de Infraestructuras del sector mantuliz		mantuliz sektoreko azpiegituren plan bereziko 2. aldaketa	
plano planoa	hmsr'k' b'hlm'Äcd'Äf'r		gas instalazioa
promotor sustatzailea	itms'Äcd'Äbnldm'r' b'hlm		kompensazio batzordea
r'hts' b'hlmkokapena	derio (bizkaia)		
fecha data	01. 2020	e: A1 1:5000 - A3 1:10.000	ok'mn'Ärplano zbk.
ingeniero de caminos bideetako ingeniaria			06
arquitecto			
Kepa arrietamardaras aitor sarria bilbao		urbanismo·ingenieria civil·arquitectura	
dwgchdmsdÄmü		ek18-43	
		06·instalaciongas·etr99.dwg	
		archivo	

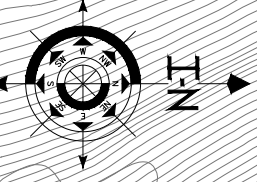
[illegible]

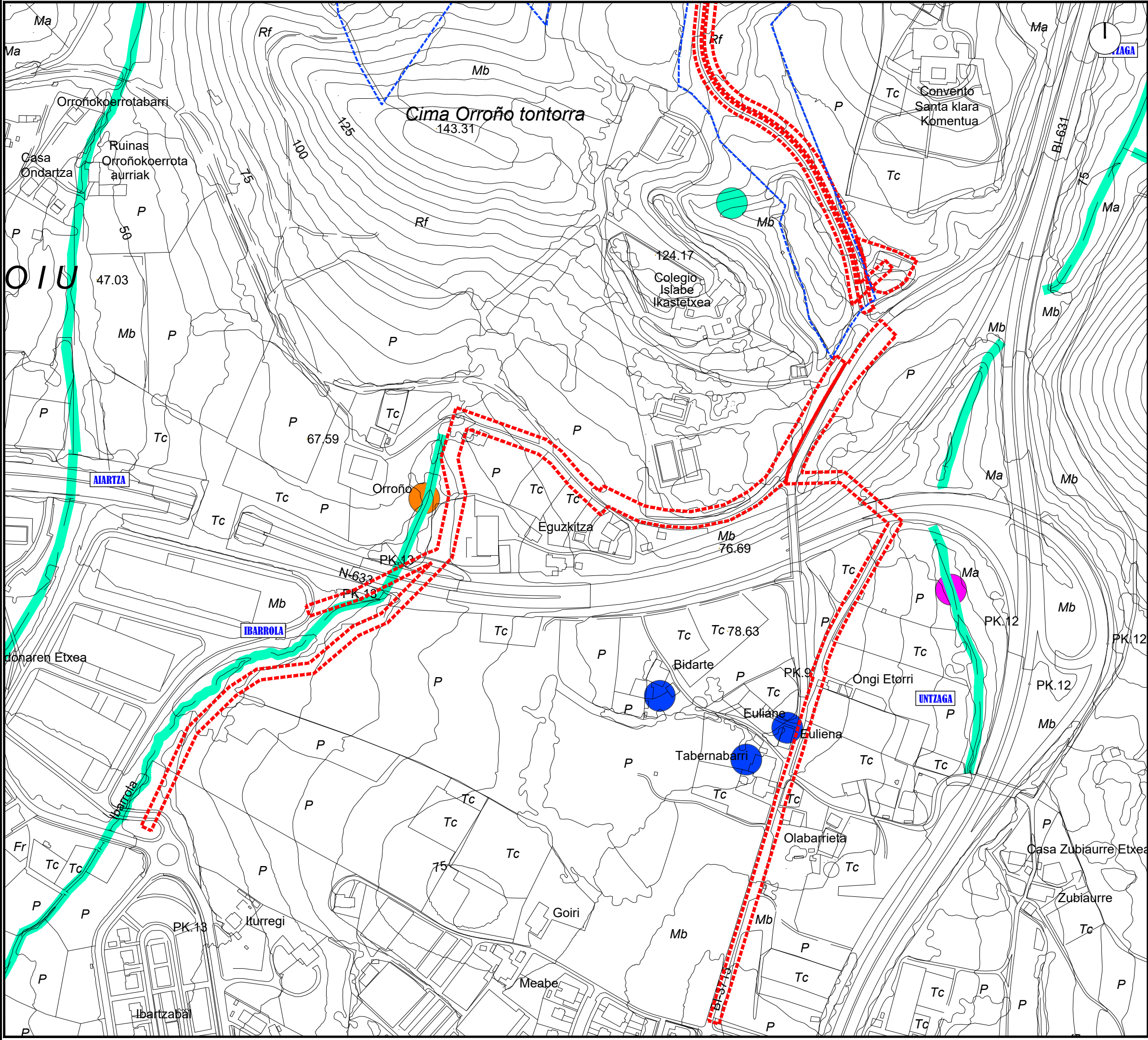

Leyenda - Legenda

- Red hídrica

Ibai sarea
- Captación superficial

Manantial

Pozo excavado

Sondeos
- Tramo de orden 00

Puntos de agua

Información técnica: Base topográfica vectorial escala 1/5.000. Año 2017. Proyección sobre elipsoide GRS80, sistema de referencia UTM30N ETRS89. Coordenadas geográficas Origen Meridiano de Greenwich. Equidistancia curvas de nivel: 5 metros. Autor: Diputación Foral de Bizkaia. Imágenes raster (JPG/ECW). Año 2019. Autor: Diputación Foral de Bizkaia. Fuente de datos temática: Servicio FTP de información geográfica de Gobierno Vasco. Año 2019.

PROYECTO

FECHA

5.2

CONSULTORIA

OCTUBRE 2020

URRIA

PLANO PLANOJA

MAR BASAGOTI ROYO

ESCALA

A3-1:4.000

A1-1:2.000

HOJA 1 DE 1

1 TIK 1 ORRIA

kimar
Consultores Ambientales

JUNTA DE CONCERTACION DEL SECTOR MANTULIZ

Derio

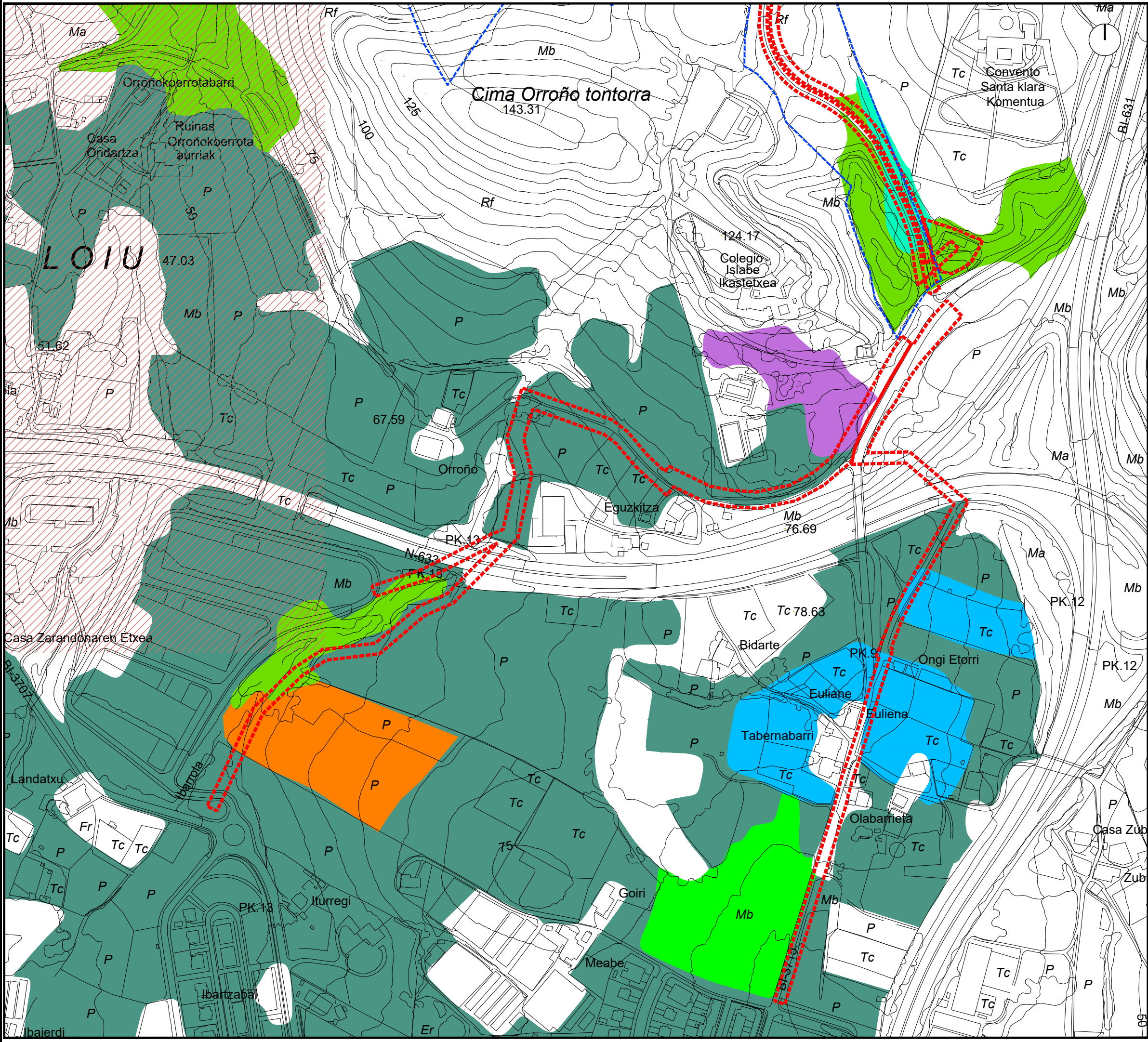

Leyenda - Legenda

Unidades de vegetación

Robledal acidófilo y robledal-bosque mixto atlántico

Harizti azidofiloa eta harizti baso misto atlantikoa

Brezal-argomal-helechal atlántico

Txilardi-otadi-iratzedi atlantikoa

Prados y cultivos atlánticos

Belardi eta labore-lur atlantiarak

Lastonar de *Brachypodium pinnatum* u otros pastos mesófilos

Brachypodium pinnatum-aren albitz-belardia edo bestelako larre mesofiloak

Huertas y frutales

Baratzak eta fruitarbolak

Parques urbanos y jardines

Parke hiritarrak eta lorategiak

Flora de la Lista Roja

Ilex aquifolium sobre abedular en ladera

Información técnica: Base topográfica vectorial escala 1/5.000. Año 2017. Proyección sobre elipsoide GRS80, sistema de referencia UTM30N ETRS89. Coordenadas geográficas Origen Meridiano de Greenwich. Equidistancia curvas de nivel: 5 metros. Autor: Diputación Foral de Bizkaia. Imágenes raster (JPG/ECW). Año 2019. Autor: Diputación Foral de Bizkaia. Fuente de datos temática: Servicio FTP de información geográfica de Gobierno Vasco. Año 2019.

**DOCUMENTO AMBIENTAL ESTRATEGICO
2ª MODIFICACION DEL PLAN ESPECIAL DE
INFRAESTRUCTURAS DEL SECTOR MANTULIZ**
**INGURUNE DOKUMENTU ESTRATEGIKOA
MANTULIZ SEKTOREKO AZPIEGITUREN
PLAN BEREZIKO 2. ALDAKETA**

PROYECTO PROYECTO PROYECTO	FECHA OCTUBRE 2020 URRIA	SÍNTESIS DEL MEDIO FÍSICO UNIDADES DE VEGETACIÓN SINTESI FISIKO INGURUNE LANDAREDIA	ESCALA ESCALA ESCALA A3-1:4.000 A1-1:2.000
5.3	PLANO PLANO	MAR BASAGOTI ROYO	JUNTA DE CONCERTACION DEL SECTOR MANTULIZ
CONSULTORAS CONSULTORAS CONSULTORAS	kimar Consultores Ambientales	PROMOTOR SUSTATZALEA	Derio

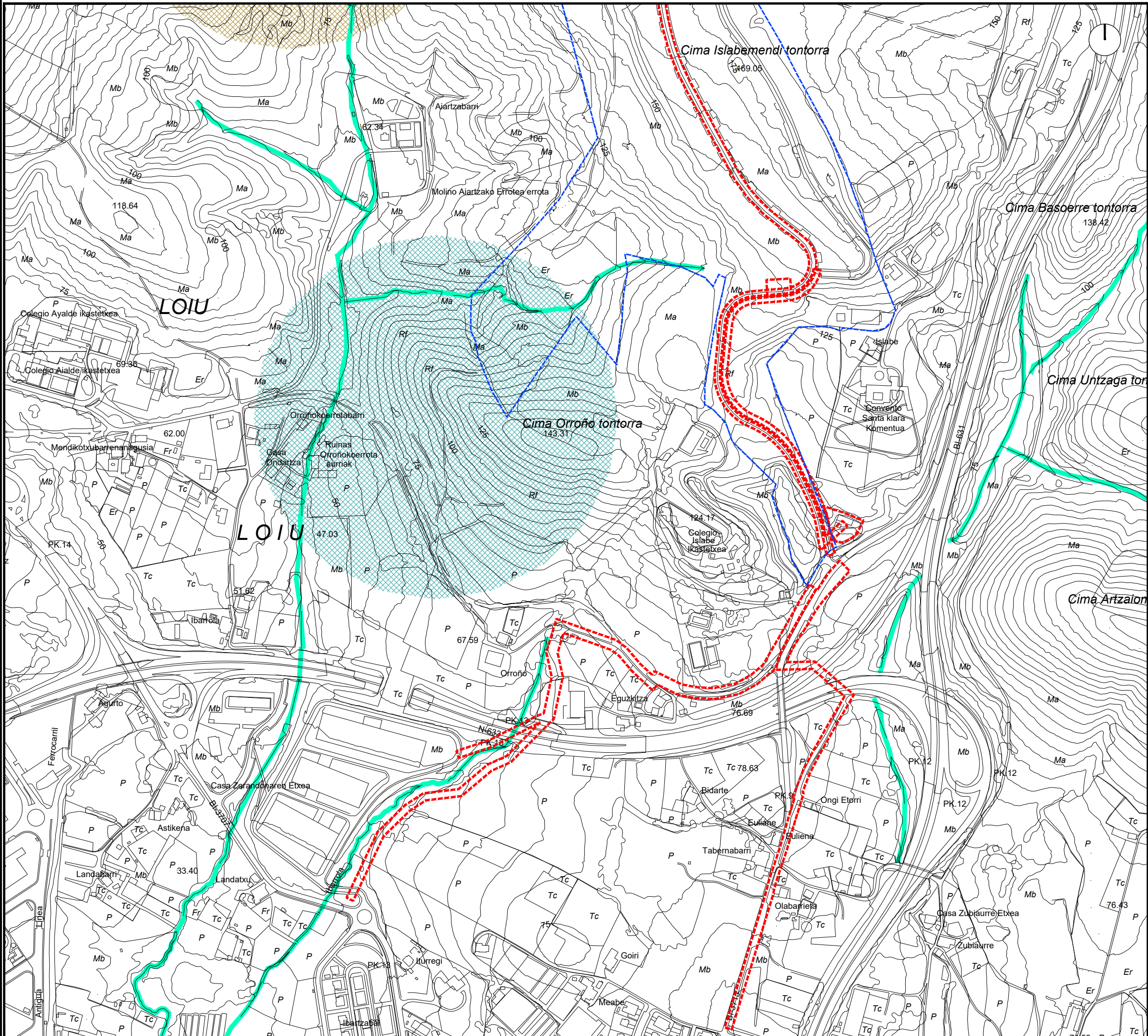

Leyenda - Legend

Ámbito de gestión del Visón europeo
(*Mustela lutreola*). Tramos a mejorar

Bisoiairen (*Mustela lutreola*) kudeaketa eremua.
Hobetzeko tartekak

Área de protección de aves por presencia de nidos:
Habia-presentziagatikoko hegazti babes area:

- Gavilán (*Accipiter nisus*)

- Alcotán Europeo (*Falco subbuteo*)

Información técnica: Base topográfica vectorial escala 1/5.000. Año 2017. Proyección sobre elipsoide GR580, sistema de referencia UTM30N ETRS89. Coordenadas geográficas Origen Meridiano de Greenwich. Equidistancia curvas de nivel: 5 metros. Autor: Diputación Foral de Bizkaia. Imágenes raster (JPG/ECW). Año 2019. Autor: Diputación Foral de Bizkaia. Fuente de datos temática: Servicio FTP de información geográfica de Gobierno Vasco. Año 2019.

**DOCUMENTO AMBIENTAL ESTRATEGICO
2ª MODIFICACION DEL PLAN ESPECIAL DE
INFRAESTRUCTURAS DEL SECTOR MANTULIZ**
**INGURUNE DOKUMENTU ESTRATEGIKOA
MANTULIZ SEKTOREKO AZPIEGITUREN
PLAN BEREZIKO 2. ALDAKETA**

FECHA
DATA
OCTUBRE
2020
URRIA

SÍNTESIS DEL MEDIO FÍSICO
BIODIVERSIDAD

SINTESIS FISIKO INGURUNEA
BIODIBERTSITATEA



PROMOTOR
SUSTATZAILEA
MAR BASAGOTI ROYO

JUNTA DE
CONCERTACION
DEL SECTOR
MANTULIZ



ESCALA
ESKALA
A3-1:6.000
A1-1:3.000
HOJA 1 DE 1
TIK 1 ORRIA

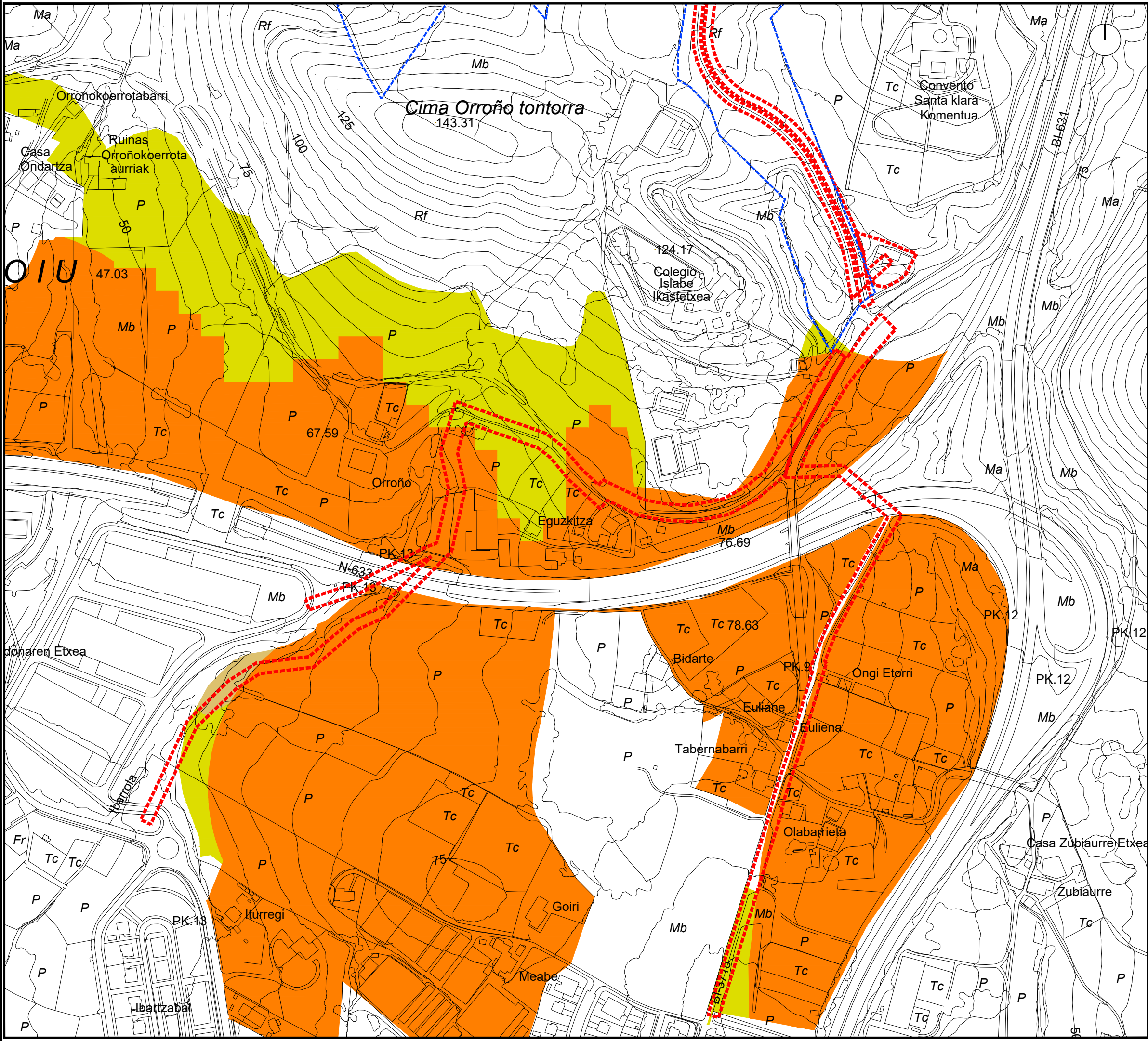

Leyenda - Legenda

Categorías de ordenación
Antolamendu kategoriak

Agroganadero; alto valor estratégico
Nekazaritza-abeltzaintza eremua; balio estrategiko altua

Agroganadero: paisaje rural de transición
Nekazaritza-abeltzaintza eremua: Trantsiziozko Landa Paisaia

Forestal
Basoa

Información técnica: Base topográfica vectorial escala 1/5.000. Año 2017. Proyección sobre elipsoide GRS80, sistema de referencia UTM30N ETRS89. Coordenadas geográficas Origen Meridiano de Greenwich. Equidistancia curvas de nivel: 5 metros. Autor: Diputación Foral de Bizkaia. Imágenes raster (JPG/ECW). Año 2019. Autor: Diputación Foral de Bizkaia. Fuente de datos temática: Servicio FTP de información geográfica de Gobierno Vasco. Año 2019.

DOCUMENTO AMBIENTAL ESTRATEGICO
2ª MODIFICACION DEL PLAN ESPECIAL DE
INFRAESTRUCTURAS DEL SECTOR MANTULIZ
INGURUNE DOKUMENTU ESTRATEGIKOA
MANTULIZ SEKTOREKO AZPIEGITUREN
PLAN BEREZIKO 2. ALDAKETA

FECHA PROYECTA OCTUBRE 2020 URRIA	SÍNTESIS DEL MEDIO FÍSICO PTS AGROFORESTAL DE LA CAPV SINTESI FISIKO INGURUNEA CAPVeko NEKAZARITZA ETA BASOAK LAP	ESCALA A3-1:4.000 A1-1:2.000 HOJA 1 DE 1 TIK 1 ORRIA
5.5	MAR BASAGOTI ROYO	JUNTA DE CONCERTACION DEL SECTOR MANTULIZ
CONSULTORIA kimar Consultores Ambientales	PROMOTOR SUSTATZALEA	Derio

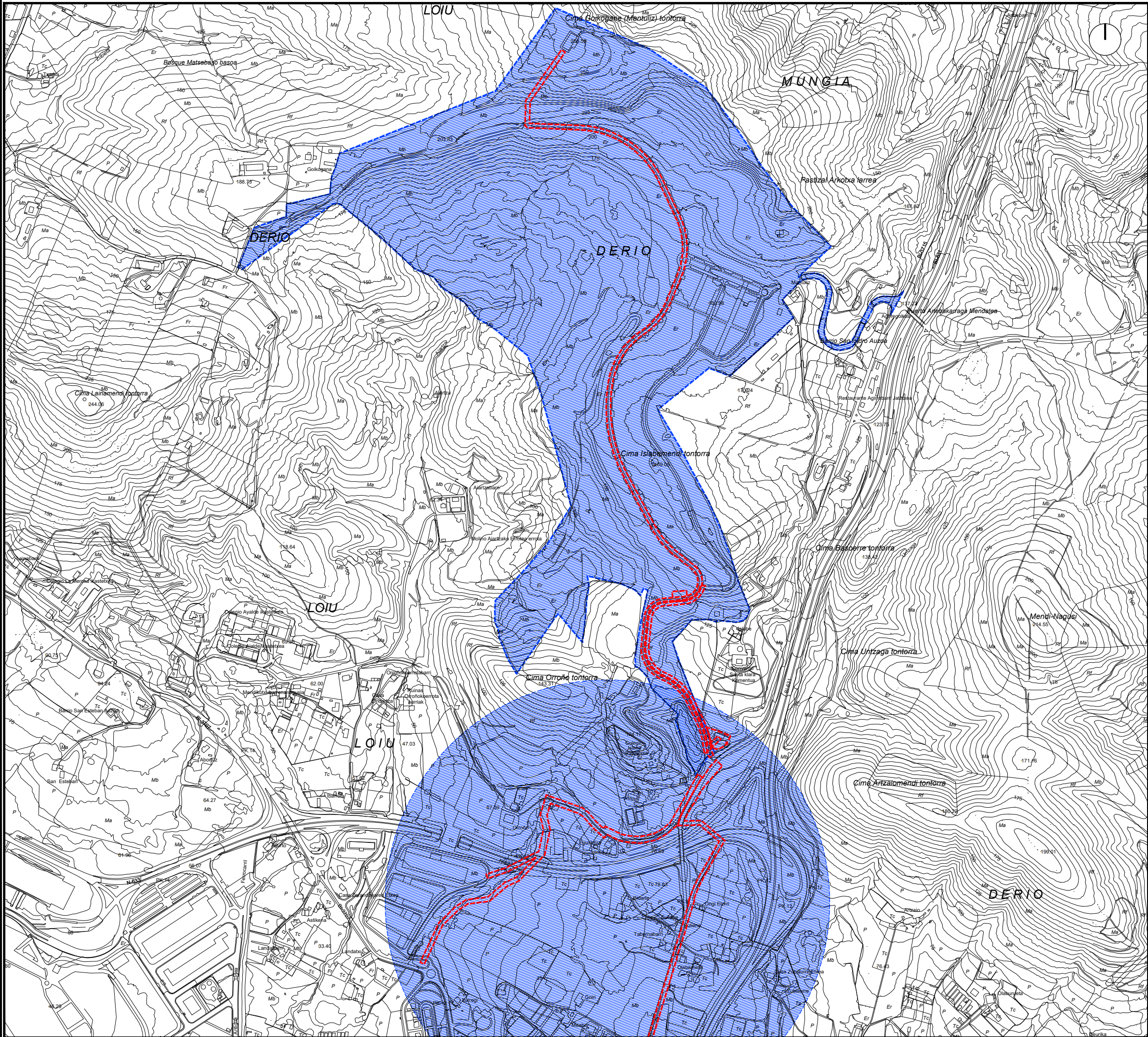

Leyenda - Legenda

Riesgo sísmico: Zona de intensidad V

Lurrikara arriskua: V intentsitateko gunea



Imagen: Riesgo de incendio ALTO (rojo) y MEDIO (verde).

Información técnica: Base topográfica vectorial escala 1/5.000. Año 2017. Proyección sobre elipsoide GRS80, sistema de referencia UTM30N ETRS89. Coordenadas geográficas Origen Meridiano de Greenwich. Equidistancia curvas de nivel: 5 metros. Autor: Diputación Foral de Bizkaia. Imágenes raster (JPG/ECW). Año 2019. Autor: Diputación Foral de Bizkaia. Fuente de datos temática: Servicio FTP de información geográfica de Gobierno Vasco. Año 2019.

**DOCUMENTO AMBIENTAL ESTRATEGICO
2ª MODIFICACION DEL PLAN ESPECIAL DE
INFRAESTRUCTURAS DEL SECTOR MANTULIZ**
**INGURUNE DOKUMENTU ESTRATEGIKOA
MANTULIZ SEKTOREKO AZPIEGITUREN
PLAN BEREZIKO 2. ALDAKETA**

PROYECTO PRESENTADO	FECHA AÑO URRIA	PRINCIPALES RIESGOS RIESGO SÍSMICO Y DE INCENDIOS ARRISKU NAGUSIAK ARRISKU SISMIKOA ETA SUTEETAKOA	ESCALA A3-1:10.000 A1-1:5.000
6.1	PLANO PLANO	MAR BASAGOITI ROYO	JUNTA DE CONCERTACION DEL SECTOR MANTULIZ
CONSULTOR PROYECTUARIA			

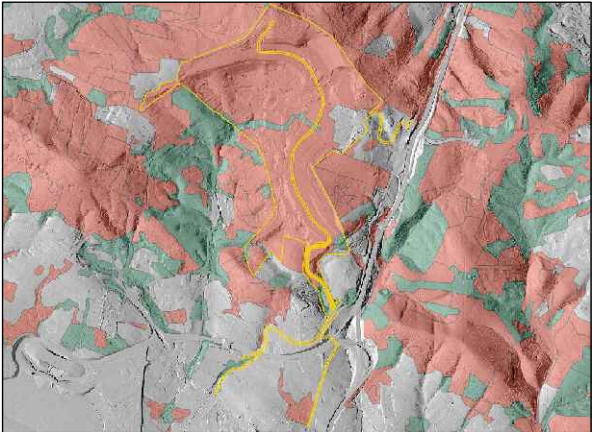
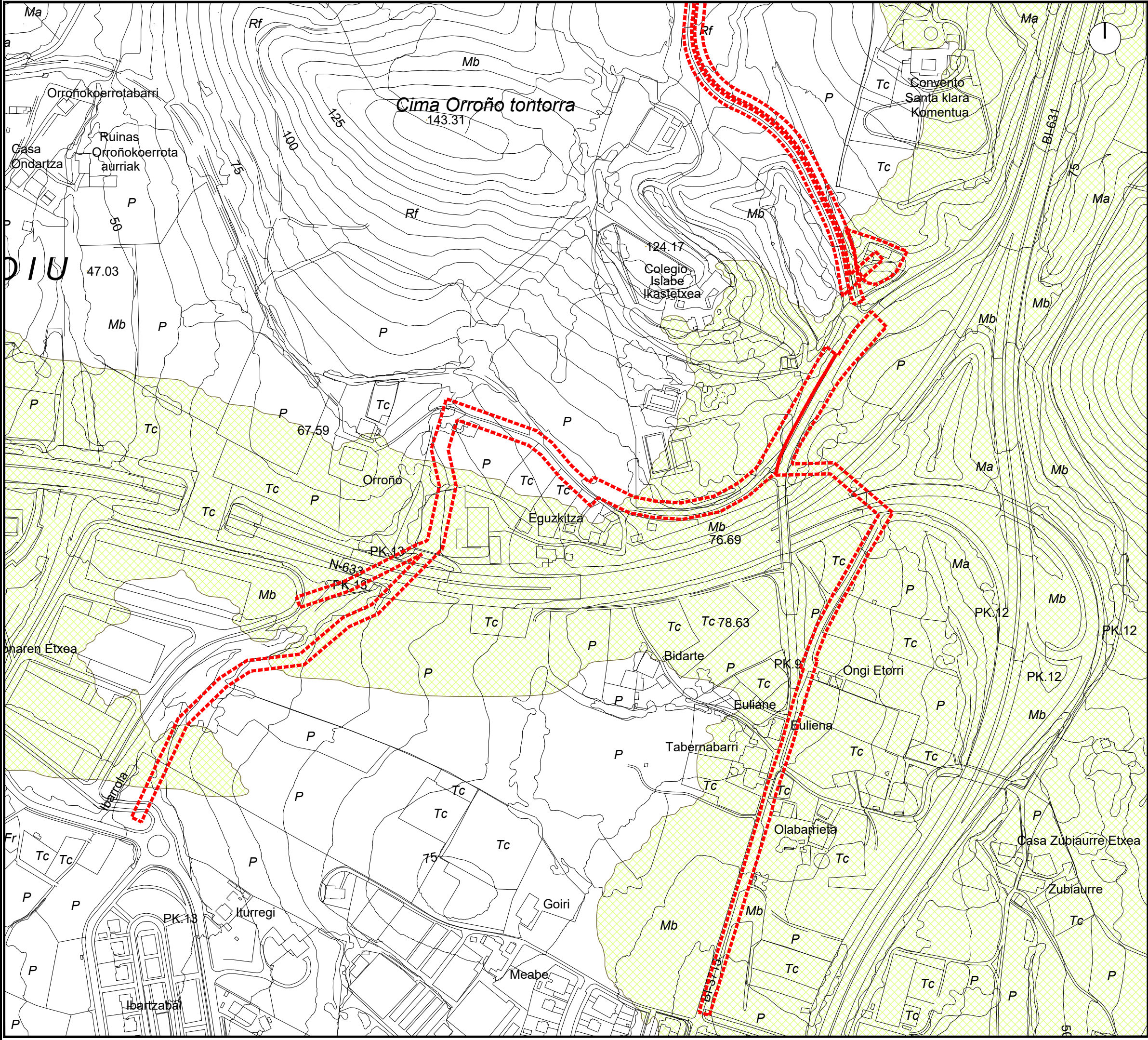

Leyenda - *Legenda*

Zona de servidumbre acústica foral (BI-631, N-633)



Foruen zortasun akustikoari dagokion gunea (BI-631, N-633)

Información técnica: Base topográfica vectorial escala 1/5.000. Año 2017. Proyección sobre elipsoide GR580, sistema de referencia UTM30N ETRS89. Coordenadas geográficas Origen Meridiano de Greenwich. Equidistancia curvas de nivel: 5 metros. Autor: Diputación Foral de Bizkaia. Imágenes raster (JPG/ECW). Año 2019. Autor: Diputación Foral de Bizkaia. Fuente de datos temática: Servicio FTP de información geográfica de Gobierno Vasco. Año 2019.

RESUMEN DE PROYECTO

FECHA: OCTUBRE 2020

URRIA

6.3

CONSULTORIA

MAR BASAGOTI ROYO

PROMOTOR

CONSULTORIA

DOCUMENTO AMBIENTAL ESTRATEGICO

2ª MODIFICACION DEL PLAN ESPECIAL DE INFRAESTRUCTURAS DEL SECTOR MANTULIZ

INGURUNE DOKUMENTU ESTRATEGIKOA

MANTULIZ SEKTOREKO AZPIEGITUREN

PLAN BEREZIKO 2. ALDAKETA

PRINCIPALES RIESGOS

RIESGO ACÚSTICO

ARRISKU NAGUSIAK

ARRISKU AKUSTIKOA

ESCALA: A3-1:4.000

A1-1:2.000

HOJA 1 DE 1

1 TIK 1 ORRIA

JUNTA DE CONCERTACION DEL SECTOR MANTULIZ